

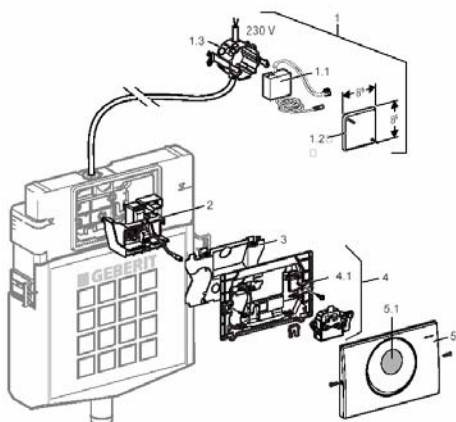

A - Sistema de descarga electrónica para pessoas com mobilidade condicionada (constituído pelas referências 1+2.1.+ 3 – para versão eléctrica e 1+ 2.2 – para versão a pilhas)



104227_ZEI_000_00.EPS



1. Estrutura Kombifix / Duofix / Sanbloc / GIS UP320 para **sanita** suspensa (seleccionar de acordo com o tipo de parede)

2. Conjunto com comando descarga por I.V. detecção na **placa de descarga Mambo**

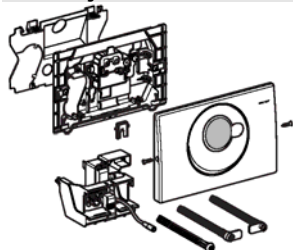

2.1.

Referência	Acabamento	Especificações	E1	€un.
115.890.00.1	Aço inox	Instalação eléctrica 230V / 50Hz Tempo de espera para descarga = 10"	1	397,68

Nota: Não aplicável nos modelos UP100, UP200 e UP700.

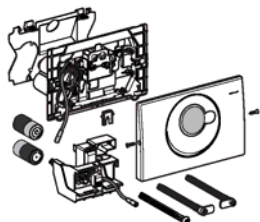

2.2.

Referência	Acabamento	Especificações	E1	€un.
115.891.00.1	Aço inox	Instalação com 2 pilhas LR20 1.5V 2	1	448,67

Nota: Não aplicável nos modelos UP100, UP200 e UP700.

3. Caixa com transformador para instalação eléctrica



Referência	Especificação	E1	€un.
115.861.00.1	Caixa com transformador, cabo de 1,7 m	1	84,36

B - Sistema de descarga electrónica para pessoas com mobilidade condicionada (constituída por 1+2+3)



1. Estrutura Kombifix / Duofix / Sanbloc / GIS UP320 para sanita suspensa (seleccionar de acordo com o tipo de parede) ver páginas

2.1 HyTronic Placa de comando Mambo, receptor e emissor I.V., com accionamento nas barras de apoio

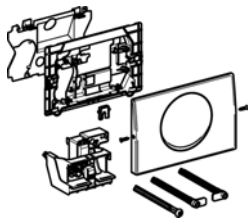

Referência	Especificação	E1	€un.
115.867.00.1	Placa em aço inox, controlo de rádio	1	356,90

Nota: Não aplicável nos modelos UP100, UP200 e UP700.

2.2. HyTronic Placa de comando Mambo, receptor e emissor I.V., pilhas, com accionamento nas barras de apoio

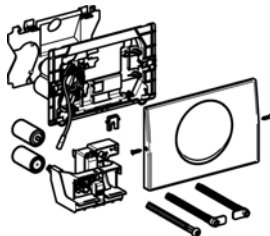

Referência	Especificação	E1	€un.
115.869.00.1	Placa em aço inox, controlo de rádio	1	356,90

Nota: Não aplicável nos modelos UP100, UP200 e UP700.

3. Caixa com transformador

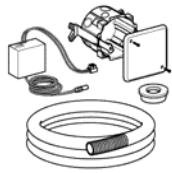

Referência	Especificação	E1	€un.
115.861.00.1	Caixa com transformador, cabo de 1,7 m	1	84,36

Nota: A Geberit recomenda **barras de apoio Hewi** (Série 802). www.hewi.de

Duofix UP320 para sanita suspensa Descarga frontal - Altura 112 cm.

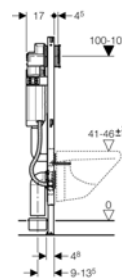
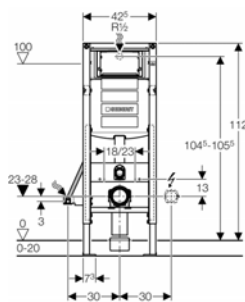
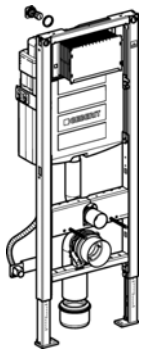

Referência	Especificações	E2	E1	€un.
111.350.00.5	Altura ajustável 40 a 48 cm	8	1	255,73

Nota: Compatível com placas de comando de descarga, **Rumba, Tango, Twist, Mambo, Bolero, Sigma10 Sigma20 e Sigma50** p.f. encomendar em separado (ver capítulo: Comandos de descarga)

Duofix UP320 para sanita suspensa Descarga frontal - Altura 112 cm., com suporte de barras de apoio

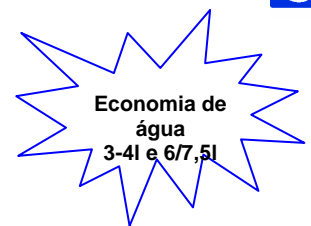
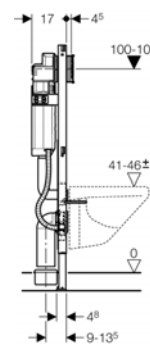
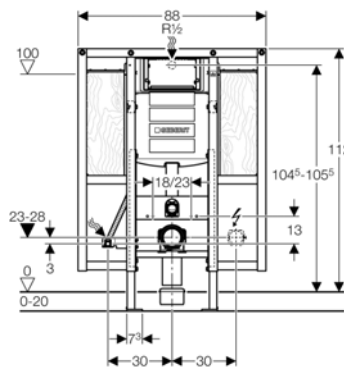
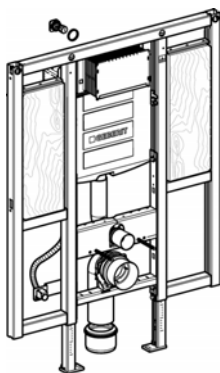

Referência	Especificações	E2	E1	€un.
111.375.00.5		8	1	373,48

Nota: Compatível com placas de comando de descarga, **Rumba, Tango, Twist, Mambo, Bolero, Sigma10 Sigma20 e Sigma50** p.f. encomendar em separado (ver capítulo: Comandos de descarga)

Elemento Duofix para barras de apoio

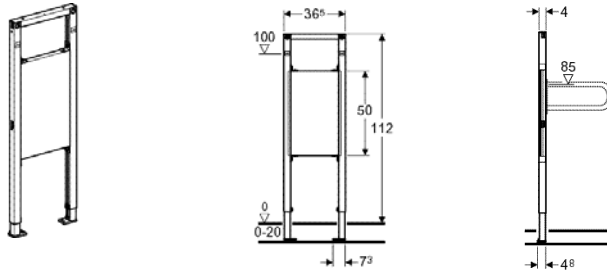

Referência	Altura cm	Especificações	E3	E2	E1	€un.
111.790.00.1	112	Sem barras de apoio	10	---	1	98,73

Nota: Consta no Sistema Duofix

Duofix para lavatório hospitalar suspenso com sifão encastrado

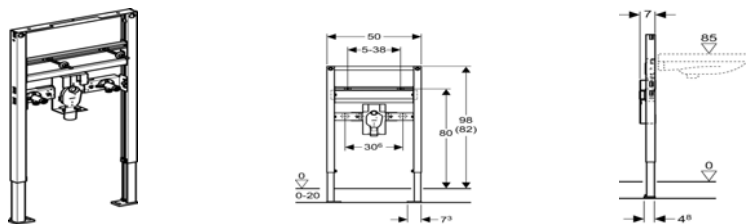

Referência	Altura cm	Especificações	E2	E1	€un.
111.489.00.1	98/82	H lavatório = 85 cm	10	1	162,40
111.480.00.1	112	H lavatório = 85 cm	10	1	152,63

Duofix para lavatório hospitalar suspenso com sifão encastrado

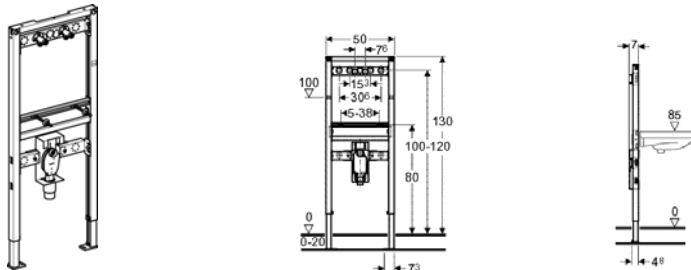

Referência	Altura cm	E2	E1	€un.
111.477.00.1	130	10	1	148,50

Sifão encastrado para lavatório, utilizadores em cadeiras de rodas

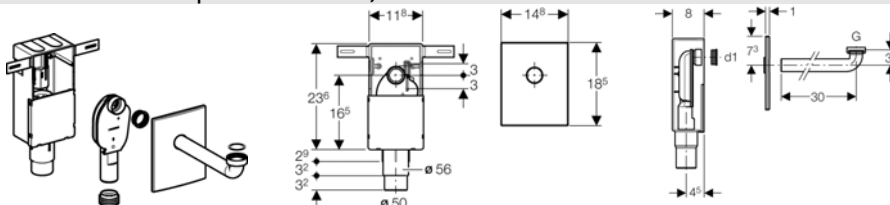

Referência	d	d1	G	Acabamento	E3	E2	E1	€un.
151.120.11.1	50/56	32	1 ¼	Branco	60	10	1	33,68
151.120.21.1	50/56	32	1 ¼	Cromado brilhante	60	10	1	47,94